Stadt Spiegel

Haus Sieburg
Der Treff für KEV-Fans im Nordbezirk
Ob vor oder nach dem Spiel
– lecker essen und trinken.
3 Stunden vor jedem Heimspiel – für alle, die im Fanoutfit kommen: Bier 0,2 l nur 1,€
Moritzplatz 10 (5 min. vom KöPA), Tel. 361 49 61
www.gaststaette-haus-sieburg-krefeld.de

ŠKODA
ŠkodaService®
MEHR ALS ZUVERLÄSSIG.
Aktions-Angebot
bis zum 30.11.2011
Bei allen Wartungs- und Inspektionsarbeiten erhalten Sie für Ihr Skoda-Modell auf alle Motoröle
50%.
Borgmann
Skoda Service Partner
Blumentalstr. 151-155 · 47803 Krefeld
Krefeld Borgmann

# INHALT


| | |
|---|---|
| 2 | **Inhaltsverzeichnis** |
| 3 | **Grußwort – Gregor Kathstede**<br>*75 Jahre Eishockey in Krefeld* |
| 4 | **Die Historie**<br>*Krefeld ist die Stadt, in der die Eishockeybundesliga geboren wurde* |
| 4 | **Impressum** |
| 5 | **Neuerungen**<br>*Wissenswertes für den Eishockeyfan* |
| 6 | **Trainer-Interview**<br>*Im Gespräch mit Rick Adduono* |
| 7 | **Kindernachmittag**<br>*Pinguine veranstalten KEVin Kids Tag für die „Kleinen“* |
| 8 - 9 | **Das Team 2011/2012** |
| 10 | **Ausblick**<br>*Saisonvorschau 2011/2012* |
| 11 | **Heimspiele der Pinguine 2011/2012** |
| 12 - 17 | **Krefeld Pinguine Shop** |
| 18 - 19 | **Die letzte Deutsche Meisterschaft**<br>*Der 21. April 2003* |
| 20 - 21 | **Historie**<br>*Hans Georg Pescher* |
| 22 - 23 | **Die Fans**<br>*Das Fanprojekt der Krefeld Pinguine* |


gesund werden
Lust auf Gesundheit?
gesund bleiben
verwöhnen lassen
salvea.de
fon 02151 78117-0

# 75 JAHRE EISHOCKEY IN KREFELD

***Liebe Krefelder Eissportfreunde,***
***liebe Pinguine, Preussen und lieber KEV!***

***75 Jahre Eishockey in Krefeld – was für eine tolle Zeit, auf die wir stolz zurückblicken können. Noch in der vergangenen Saison kratzten unsere Pinguine am Einzug ins Finale und entfachten erneut einen wahren Begeisterungssturm rund um den KönigPalast.***

Warum der Sport mit der kleinen schwarzen Hartgummischeibe in Krefeld so fest verwurzelt ist, liegt nun 75 Jahre zurück. Der Krefelder Willi Münstermann schickte 1936 die German Canadiens auf das Eis, wenig später wurde der KEV gegründet und die Rheinlandhalle erlebte am 7. November 1936 das erste Spiel einer Krefelder Eishockeymannschaft. Seitdem wird in Krefeld nicht nur Eishockey gespielt, sondern auch gelebt.

In den 1950er Jahren holten zunächst die Preussen den Titel, dann der KEV und 1955 wurde gar die Weltmeisterschaft an der Westparkstraße ausgetragen. Der Eishockeyvirus ließ Krefeld nicht los – daran änderten auch finanziell schwierige Zeiten nichts. Immer wieder konnten begeisterte Krefelder gefunden werden, die sich für das Wohl des Eishockeys eingesetzt haben und einsetzen. Und auch die „besten Fans der Welt“ haben ihren großen Anteil daran, dass es heute wieder und immer noch Profi-Eishockey in unserer Stadt gibt.

Mit dem Bau des König-Palastes hat Krefeld 2004 zudem den Weg für Eishockey auf höchstem Niveau geebnet. Dass es seitdem drei Eisflächen in unmittelbarer Nachbarschaft gibt, versetzt uns in eine Lage, die es selten in Deutschland gibt. Die vielen Jugend-, Schul- und Amateurmannschaften finden so hervorragende Trainingsbedingungen. Der professionellen Jugendarbeit verdanken wir zahlreiche Talente, die ihren Weg in Deutschland und sogar im Mutterland des Eishockeys in Kanada gemacht haben und machen.

Im Namen von Bürgerschaft, Stadtrat und Verwaltung wünsche ich allen Beteiligten und Fans tolle Veranstaltungen um das Jubiläum „75 Jahre Eishockey in Krefeld“. Den Machern und Aktiven, aber auch den vielen Helfern im Hintergrund, möchte ich danken, dass Sie uns seit Jahren und Jahrzehnten die Möglichkeit bieten, Eishockey auf höchstem Niveau zu verfolgen. Wir haben in Krefeld eine gut funktionierende Eishockeyfamilie. Bleiben Sie am Puck!

***Gregor Kathstede***
Oberbürgermeister
der Stadt Krefeld


Borgmann
Krefeld. Vertrauen erfahren.

**Wir haben verstanden:**
**Unser Nutzfahrzeugservice.**

Ihr Geschäft muss laufen, auch wenn Ihr Firmenwagen in der Werkstatt steht. Wir helfen Ihnen, wo wir können. Zum Beispiel mit:

- **Reparaturkostenfinanzierung** - jetzt reparieren, später zahlen
- **Ersatzwagenservice** - fahren Sie fort.
- **Zeitwertgerechte Reparatur** - wirtschaftlich mit **Clever Repair** instandsetzen.

**Wir können Ihnen garantieren:**
**Unser Reparaturversprechen.**

Alle Reparaturen werden fachgerecht erledigt – nach Hersteller-Richtlinien und mit den modernsten Verfahren. Inklusive neuer intelligenter Methoden für zeitwertgerechte Reparaturen. So garantieren wir:

- **Optimale Wiederherstellung** und Werterhalt
- **Erhalt der Gewährleistung** (z. B. Gewährleistung gegen Durchrostung)
- Erhalt Ihrer **LongLife Mobilitätsgarantie**
- Unterstützung bei der Schadensabwicklung mit der Versicherung

Krefeld Borgmann

Nutzfahrzeuge

**Blumentalstr. 151-155**
**47803 Krefeld**
**Tel.: 0 21 51 - 76 88-0**
**www.borgmann-nfz.de**

Borgmann Vertrauen erfahren. KREFELD Pinguine 2 GUTE PARTNER

Extra-Bonus jetzt auch für Tageszulassungen![1]

€ 1.000,– extra für Ihren Gebrauchten[1]

Für alle FORD FOCUS LIMOUSINEN Neuwagen![1]

Abb. zeigt Wunschausstattungen gegen Mehrpreis.

FORD FOCUS TREND

16"-Leichtmetallräder im 5×3-Speichen-Design, Nebelscheinwerfer, Seitenscheiben ab 2. Sitzreihe und Heckscheibe, dunkelgrau getönt

Als Tageszulassung für € 17.490,–[2]

Sie sparen € 5.095,–[3]

Ford

Kraftstoffverbrauch (in l/100 km nach RL 80/1268/EWG oder VO (EC)715/2007): Ford Focus: 8,0 (innerorts), 4,7 (außerorts), 5,9 (kombiniert); $CO_2$-Emissionen: 136 g/km (kombiniert).

LINK IN KREFELD
DIE MOBILITÄT

**Ford – LINK in KREFELD** · Heideckstraße 175 · Tel. (02151) 339 450
**www.autohauslink.de** · Ein Unternehmen der Tölke & Fischer Gruppe

[1] Die Ford Aktionsprämie ist gültig für Ford Focus Limousinen-Neufahrzeuge und Tageszulassungen (Ford Focus Limousinen mit EcoBoost-Motoren und Focus Turnier 750,- Euro) sowohl bei Barzahlung als auch bei Finanzierung und ist gültig bei verbindlichen Kauf- und Darlehensverträgen vom 01.08. bis 31.10.2011 unter Einhaltung vorgegebener Zulassungszeiträume. Ein Angebot für Privatkunden. Voraussetzung für die Ford Aktionsprämie ist zum Zeitpunkt des Neuwagenkaufvertrags der Nachweis einer mindestens 6-monatigen ununterbrochenen Zulassung des Gebrauchtwagens auf den Neufahrzeughalter. Zudem darf der Gebrauchtwagen nicht älter als 8 Jahre sein. Angebot gilt für ausgewählte Gebrauchtwagen-Modelle. Zu den Details sprechen Sie uns bitte an. [2] Angebot gilt für ein Fahrzeug mit 1,6 l Ti-VCT 92 kW (125 PS). [3] Gegenüber der unverbindlichen Preisempfehlung eines vergleichbaren Fahrzeugs ohne Tageszulassung.



Stadt Spiegel

**75 JAHRE EISHOCKEY IN KREFELD**
**Sonderbeilage des Stadt Spiegel Krefeld**

**Verlag:** City Anzeigenblatt Krefeld GmbH
47798 Krefeld, Ostwall 161, Telefon 02151/63 99-0, Telefax 02151/60 24 60

(Verlagsanschrift ist gleichzeitig Anschrift für nachstehend benannte Personen)

**Verlagsleitung:** Katrin Strauß
**Verantwortlich für Anzeigen:** Veith Winkels
**Verantwortlich für Redaktion:** Felix Förster

**Satz:** info@teufelswerkstatt.com, Krefeld

**Druck:** Weiss-Druck GmbH & Co. KG, Hans-Georg-Weiss-Straße 7, 52156 Monschau



Das Copyright für vom Verlag gestaltete Texte und Anzeigen liegt beim Verlag. Nachdruck, Vervielfältigung und elektronische Speicherung nur mit schriftlicher Genehmigung der Verlagsleitung.



**Druckauflage:** 160.000 Exemplare


# Krefeld ist die Stadt, in der die Eishockeybundesliga geboren wurde

***Heute nennt sie sich zwar DEL, Deutsche Eishockeyliga, aber im Grunde genommen ist sie der legitime Nachfolger der Eishockeybundesliga.***

Die startete schon 1958 und damit bereits fünf Jahre vor der Fußballbundesliga. Und es ist nicht vermessen, Krefeld als die Geburtsstadt dieser Liga zu bezeichnen. Schließlich fand am Samstag des 8. November 1958 in der alt ehrwürdigen Rheinlandhalle das allererste Ligaspiel überhaupt statt. Klar, dass angesichts zweier Krefelder Erstligisten das Stadtduell Preußen gegen KEV den Auftakt bildete. Für die damaligen Eishockeyexperten etwas überraschend siegten die nicht so stark eingeschätzten Preußen mit 2:1.

Die Lokalpresse, in der auch vor über 50 Jahren die Berichterstattung über den Eishockeysport bereits breiten Raum einnahm, hatte den KEV als Favorit gesehen: Ein Vorbericht mit der Überschrift „Eishockeypreußen haben Chancen .... aber der KEV gilt als Favorit im Krefelder Ortsderby" endete mit einer 5:3 oder 6:4 Prognose für den KEV. Für die Preußen sprach die Arbeit des gerade erst aus der damaligen DDR geflohenen Trainers Gerhard Kießling und der Zugang einiger Spieler, in jenem Vorbericht als „prächtige junge Kräfte, die erst vor fünf Monaten aus Kattowitz übersiedeln konnten" bezeichnet. Diese Kunde veranlasste den KEV und seinen Trainer Rudi Weide „mit noch größerem Elan als früher zu trainieren". Geholfen hat es für dieses Auftaktmatch aber noch nicht: Schon in der vierten Minute schoss Marian Pawelczyk, den alle nur Paul nannten und einer dieser Kräfte war, die Preußen mit 1:0 in Front. Für den Ausgleich sorgte der heute in Bad Nauheim lebende Toni Barczikowski kurz vor Ende des zweiten Drittels. Weil der Puck vom Schlittschuh des Preußenspielers Karl-Heinz Zippel ins Tor sprang, sprechen manche der damaligen Berichte von einem Eigentor, das die Eishockeyregeln aber eigentlich nicht kennen. Den entscheidenden Treffer erzielte Werner Kadow in der 45. Minute. Erfolglos reklamierte der leider schon verstorbene KEV-Kapitän Günter Jochems bei Schiedsrichter Egginger einen vermeintlichen Zweilinienpass.

Berichtet wird noch von einer tollen Stimmung unter den 7000 Zuschauern, deren Blick auf Spielfeld allerdings wieder mal durch Nebelschwaden getrübt war – so etwas kennt der heutige König-Palast nicht. Zum Schluss noch einmal ein Trost für den unterlegenen KEV aus einem Nachbericht vom 10. November 1958: „Nicht jeder Gegner wird einen solch unbändigen Siegeswillen und Einsatz in die Waagschale werfen können wie die Preußen."

Für die Statistiker hier noch die Namen der weiteren sechs Vereine, die das Achterfeld dieser Liga komplettierten: Aus dem Süden Füssen, Bad Tölz, Riessersee und Starnberg sowie noch aus dem Norden Mannheim und Düsseldorf. Nur diese beiden zu Letzt genannten Namen und eben unseren KEV findet man auch heute in der DEL. Krefeld hat weiß Gott eine Eishockeytradition. *(HL)*

# Wissenswertes für den Eishockeyfan

***Nein, revolutionäre Neuerungen wird es nicht geben, wenn die DEL am 16. September in ihre mittlerweile 18. Saison geht. Einige, eher kleine Änderungen, die der Eishockeyfan aber trotzdem wissen sollte, wird es allerdings schon geben.***

Bereits Ende der letzten Saison wurde das blaue Logo der Liga durch ein eher in Rot gehaltenes ersetzt. Auch soll die Anzahl der Spiele, in denen vier statt nur drei Unparteiische das Spiel leiten, möglichst erhöht werden. „Zum einen gibt es aber nicht genügend ausgebildete Schiedsrichter, das Ganze ist aber auch eine Frage der Kosten“, verrät Alexander Morel, der aus Krefeld stammende Pressesprecher der DEL. Vier Schiedsrichter aber sind Pflicht spätestens ab den Play-Off-Spielen.

Die doppelte Vorrunde des 14 Teams endet am 11. März 2012, danach spielen im Modus Best of three die Mannschaften, die auf den Plätzen sieben bis zehn platziert sind, die beiden letzten Plätze für das Viertelfinale aus. Das wird in diesem Jahr – und das ist eine weitere Neuerung – im Modus Best of seven ausgetragen. Bei Halbfinale und Finale bleibt es beim Modus Best of five.

Bilder von den Spielen gibt es auch in dieser Saison auf Sky zu sehen – unsere Pinguine wurden gleich für den zweiten Spieltag, wenn sie in Mannheim antreten müssen, ausgewählt.

Dazu gibt es das DEL-TV auf der Internetseite: **www.del.org**.

*(HL)*

FABRIKVERKAUF AKTUELL

ZUM SAISONSTART DER KREFELD PINGUINE WÜNSCHEN WIR ALS NEUER SPONSOR DER MANNSCHAFT VIEL ERFOLG!

Aus diesem Anlass erhalten alle Kunden vom 7.9. - 17.9.2011 bei dem Kauf eines Anzugs oder einer Kombination aus unserem Baukastensystem eine Krawatte gratis** dazu.

**Pro Kunde eine Gratis-Krawatte

**Zusätzlich können alle Kunden bei unserem Gewinnspiel mitmachen. Die Gewinner erhalten je 2 Eintrittskarten für das Erste Heimspiel gegen den EHC München am 16.9.2011. Und so geht‘s:** Einfach die nachfolgende Frage beantworten, Adresse ausfüllen und in unserer Filiale bis zum 12.9.2011 abgeben. **Viel Glück!**

WAS ERHALTEN SIE BEI OTTEN MENSWEAR OUTLET, ALS GRATIS GESCHENK, BEI KAUF EINES ANZUGS?

❑ EIN PAAR SOCKEN ❑ EINE KRAWATTE ❑ EIN HEMD

Name, Anschrift | Email

Teilnahme ab 18 Jahren. Der Rechtsweg ist ausgeschlossen. Die Gewinner werden schriftlich benachrichtigt.

SAISONSTART-ANGEBOTE, Z. B.:

| | | | | | |
|---|---|---|---|---|---|
| Anzug | statt ~~299,95*~~ | nur 149,95 | Krawatte | statt ~~29,95*~~ | nur 19,95 |
| Sakko | statt ~~199,95*~~ | nur 99,95 | Hemd | statt ~~59,95*~~ | nur 29,95 |

*UVP des Herstellers

UND VIELE WEITERE ANGEBOTE!

ÖFFNUNGSZEITEN
MO - FR 10-19 UHR | SA 10-17 UHR
MAYSWEG 3 | 47918 TÖNISVORST
WWW.DIGEL.DE

In Kooperation mit

OTTEN MENSWEAR OUTLET

# Im Gespräch mit Rick Adduono

***Nachdem er im Dezember 2009 den glücklosen Martin Jiranek ablöste, geht er in seine dritte Saison als Trainer der Krefeld Pinguine: Die Erwartungen an Rick Adduono sind nach dem letztjährigen Erreichen des vierten Tabellenplatzes mit der anschließenden Halbfinalteilnahme natürlich entsprechend hoch. Vor Saisonbeginn hatte der Stadt Spiegel Gelegenheit zu einem ausführlichen Gespräch mit dem 56-jährigen Kanadier, der vor seinem Engagement in Krefeld die Iserlohn Roosters – Adduonos erste Trainerstation in Europa - zu ihrer ersten und bisher einzigen Play-Off-Teilnahme führte.***

***Stadt Spiegel:*** *Was ist beziehungsweise wird schwieriger: Das letztjährige Erreichen des vierten Tabellenplatzes oder dessen Verteidigung in der kommenden Spielzeit?*

**Rick Adduono:** „Wir müssen in dieser Saison in kleinen Schritten (Adduono, der nur englisch spricht, gebraucht das Wort Babysteps) vorgehen. Wichtig wird sein, die Neuzugänge gut in die Mannschaft zu integrieren. Aber aktuell haben wir erst etwa die Hälfte der Vorbereitung absolviert. Dass Francois Methot fast die gesamte Vorbereitung mit einem Fußbruch ausfällt, ist natürlich ein Handicap. Über die schwere Verletzung von Herbert Vasiljevs möchte ich am liebsten gar nicht sprechen. Ich denke von Spiel zu Spiel und meine Philosophie ist, die Spieler nach jeder Partie – gleich, ob diese gewonnen oder verloren wurde – besser zu machen."

*Apropos Vorbereitung: Das Turnier in Basel, das mit herben Niederlagen und dem letzten Platz beendet wurde, stand sehr in der Kritik. War es richtig zu einem so frühen Zeitpunkt der Vorbereitung gegen solch hochkarätige und in der Vorbereitung schon wesentlich weitere Gegner anzutreten?*

„Zunächst einmal ist zu sagen, dass es doch ganz toll ist – und hier gebührt Rüdiger Noack, der diese Teilnahme überhaupt erst ermöglicht hat, ganz großer Dank – wenn man gegen solche Gegner spielen darf. Auf der anderen Seite hatten die ersten und harten Trainingseinheiten, die kurz davor lagen, natürlich ihre Spuren hinterlassen. Sicherlich ist es für einen Torwart (Daniel Kovacic traf dieses Schicksal, Anm. der Redaktion) nicht schön, in einem einzigen Drittel sechs Treffer zu kassieren. Eishockeyprofis aber müssen diese mentale Stärke mitbringen, auch so etwas wegzustecken. Nein, unter dem Strich überwiegt das Positive, die Teilnahme war richtig."

*Von welchen Spielern erwarten Sie, dass sie in der kommenden Saison den größten Sprung nach vorne machen können?*

„Ich habe da Denis Shvidki und Francois Methot auf der Rechnung. Shvidki hat schon in der Play-Offs der letzten Saison sehr gute Leistungen gezeigt, an die er anknüpfen sollte. Francois Methot ist in meinen Augen ein sehr guter Center dessen Entwicklung trotz seiner dreißig Lebensjahre noch nicht zu Ende ist. Schade, dass er aktuell verletzt ist. Von einer Reihe Milroy, Methot, Shvidki verspreche ich mir sehr viel. Vielleicht zwingt mich aber die Verletzung von Vasiljevs, hier wieder etwas zu ändern."

*Sie haben vor Ihren Engagements in Deutschland ausnahmslos in Kanada und Amerika trainiert. Was unterscheidet die Arbeit dort und hier?*

„Also zum einen natürlich die größere Eisfläche in Europa. Da werden noch mehr taktische Spielzüge eingeübt werden. Zum anderen ist die Trainingsarbeit in Europa anspruchsvoller als in Übersee. Warum? Nun, in europäischen Teams müssen Akteure aus mehreren Kulturkreisen unter einen Hut gebracht werden. In Krefeld haben wir Kanadier und Amerikaner, dann die Osteuropafraktion und natürlich die Deutschen. Manchmal gebraucht man ein Wort, das in einem dieser Kulturkreise eine völlig andere Bedeutung hat, als die, die man kundtun wollte. Da muss man ständig aufpassen."

*Iserlohn war ihre erste Trainerstation in der DEL, dann folgte Krefeld. Was unterscheidet beide Standorte?*

„Ich möchte überhaupt nichts Schlechtes über Iserlohn sagen, zumal ich dort großen sportlichen Erfolg (erstes Erreichen der Play-Offs in der Vereinsgeschichte, Anm. der Redaktion) hatte. In Krefeld aber ist alles etwas größer und großzügiger. Es ist ein ganz anderes Gefühl, im KönigPalast zu spielen. Den Zuschauern in einem möglichst vollen KönigPalast ein Eishockeyspektakel zu bieten, das treibt mich an."

***Zwei, die sich mögen: Das Trainer-Gespann Reemt Pyka und Rick Adduono.*** *Foto: samla.de*

*Zum Schluss noch eine Frage nach dem Privatmann Rick Adduono. Man hört bereits von vier Enkelkindern?*

„Das ist richtig. Ich habe drei Kinder, zwei Söhne und eine Tochter. Mein ältester Sohn hat ein Mädchen, mein jüngster Sohn selber drei Söhne. Alle vier Familien wohnen in einem Umkreis von zehn Kilometern. Nicht nur deshalb haben wir einen großen familiären Zusammenhalt, den ich im Sommer genieße und jetzt vermisse. Vorgestern kam meine Frau nach Krefeld, meine Kinder sind beruflich so eingespannt, dass sie nicht nach Europa kommen können."

*Vielen Dank für dieses Gespräch!*
*Das Gespräch führte Heinrich Löhr*

# Pinguine veranstalten KEVin Kids Tag für die „Kleinen“

*Mit einem richtigen Kindernachmittag möchten die Krefeld Pinguine am 17. September 2011 ab 14.00 Uhr im Aussenbereich hinter der Rheinlandhalle die Jüngsten begeistern. Zahlreiche Aktionen werden angeboten, so stehen neben einer Hüpfburg, Hindernislauf und Kinderschminken auch viele weitere kleine Attraktionen zur Verfügung. Als Highlight wird das Team der Krefeld Pinguine eine Autogrammstunde für die „Kleinen“ geben und steht selbstverständlich für Fotoaufnahmen und „Small Talks“ zur Verfügung.*

*Die Veranstaltung findet bei freiem Eintritt und fanfreundlichen Preisen bei der Versorgung statt. Ebenfalls selbstverständlich können an diesem Nachmittag auch Fanartikel aus dem neuen Sortiment der Saison 2011/2012 erworben werden.*

TAXI -RUF KREFELD
Wir wünschen eine erfolgreiche Saison!
22222
Vor dem Spiel und nach dem Spiel - wir bringen Sie sicher ans Ziel!

BOWLING CENTER BODE
Kölnerstr. 234 47805 Krefeld 02151 / 314116
SOMMERAKTION
Mittwoch & Donnerstag
1 Bowlingspiel (10 Frames) NUR 1€ / Pers.
Freitag & Samstag
bis 19 Uhr Nur 16 € / Std.
HELL ENERGY DRINK NUR 1,80€
ab 19 Uhr 19,50 € / Std./ Bahn ANSTATT 28 € !!!

FIAT
EIN PREIS. EIN WORT.

Abb. zeigt Sonderausstattung
DER FIAT PANDA MYLIFE € 7.690,-[1]
DER FIAT PUNTO MYLIFE € 9.990,-[1]
DER FIAT BRAVO MYLIFE € 14.990,-[1]
Kraftstoffverbrauch (l/100 km) nach RL 80/1268/EWG: kombiniert 6,3-4,9. CO²-Emission (g/km): kombiniert 149-113.
**Eine Werbung der Fiat Group Automobiles Germany AG**
[1]Unverbindliche Preisempfehlung des Herstellers für den Fiat Panda 1,2 8V mit 51 kW/ 69 PS bzw. der Fiat Punto 1,2 8V mit 51 kW/ 69 PS bzw. der Fiat Bravo 1,4 16V mit 66 kW/ 90PS zzgl. Überführungskosten. Privatkundenangebot, gültig für nicht bereits zugelassene Neufahrzeuge Fiat MyLife nur solange der Vorrat reicht.Nicht kombinierbar mit anderen Aktionen.
Ihr individuelles Angebot erfahren Sie bei:
PRECKEL
Virchowstr.136-146 • 47805 Krefeld
Tel. 02151/ 3711-0 • www.preckel.de

66
Danijel Kovacic
Torhüter

37
Scott Langkow
Torhüter

Sinan Akdag
8
Verteidiger

11
Dusan Milo
Verteidiger

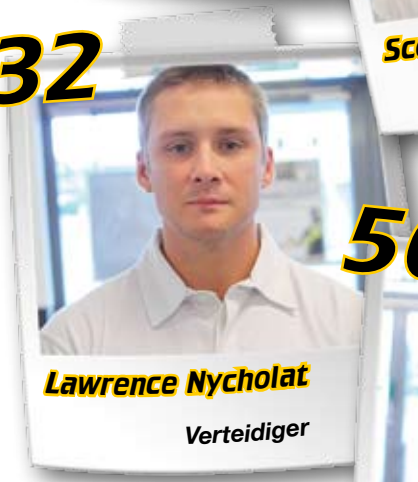
32
Lawrence Nycholat
Verteidiger

Alexander Dück
Verteidiger
72

33
Pascal Zerressen
Verteidiger

50
Richard Pavlikovsky
Verteidiger

36
Marvin Tepper
Stürmer

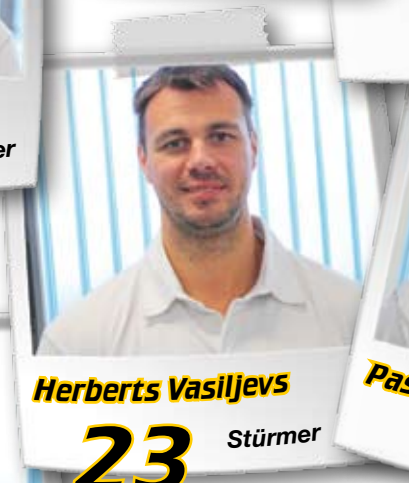
Herberts Vasiljevs
23
Stürmer

77
Pascal Trepanier
Verteidiger

Boris Blank
24
Stürmer

86
Daniel Pietta
Stürmer

Roland Verwey
81
Stürmer

89
Rok Ticar
Stürmer

14
Denis Shvidki
Stürmer
13
Marc Schaub
Stürmer
15
Duncan Milroy
Stürmer
52
Patrick Hager
Stürmer
Michael Endraß
19
Stürmer
Andreas Driendl
10
Stürmer
40
Francois Methot
Stürmer

sorgfältig
GEWISSHEIT
KOMPETENZ
FÜR EIN FAIRES
SPIEL IM FANBLOCK.
control. Partner der Krefeld Pinguine.
www.control-sicherheit.de
control
Sicherheit + Service

# Saisonvorschau 2011/2012

***Meister werden ist schwer, den Meistertitel zu verteidigen ist noch schwerer. Diese aus dem Sportlerbereich bekannte Weisheit könnte man auch auf die kommende Spielzeit der Krefeld Pinguine übertragen – allerdings mit der Maßgabe, dass der in der letzten Spielzeit erreichte vierte Tabellenplatz das Maß der Dinge darstellt. Bei den Krefelder Eishockeyfans ist unvergessen, wie in fünf dramatischen Play-Off-Spielen der seinerzeit amtierende Deutsche Meister, die Hannover Scorpions eliminiert wurden. Und die Erinnerungen an die drei Halbfinalplayoffs gegen Wolfsburg jagen einem immer noch Schauer über den Rücken.***

Ob das alles noch getoppt werden kann? Viele in und um Krefeld wären schon froh, wenn ähnliches wieder erreicht werden könnte. Charlie Stephens, der Center der zweiten Reihe, wechselte ebenso wie Philip Riefers nach Köln. Abgänge, die besonders da Stephens zu den Besserverdienenden zählte, verkraftet werden sollten. Schwerer wog da schon der Weggang von Benedikt Schopper nach Wolfsburg. Der 33-jährige Francois Methot soll Stephens ersetzen, fällt allerdings die gesamte Vorbereitung mit einem Fußbruch aus. Überhaupt scheint das Verletzungspech die Pinguine schon vor dem ersten Bully so richtig heimzusuchen. Im Testspiel bei den Kölner Haien zog sich Kapitän Herbert Vasiljevs eine schwere Schulterverletzung zu. Der Zeitpunkt seiner Rückkehr ist ungewiss. Vergangene Woche wurde zudem bei Patrick Hager eine Ellenbogenprellung diagnostiziert. Daneben fallen auch noch Boris Blank (Knie-OP), Richard Pavlikovsky (Adduktorenverletzung), Daniel Pietta (Fußverletzung), Duncan Milroy (Oberschenkelverletzung), Sinan Akdag (Schulterverletzung), Andreas Driendl (Fussverletzung), Marc Schaub (Ellenbogenbruch), Christian Kretschmann (Brust- und Lungenprellung) und Kyle Sonnenburg (Try-Out Frist abgelaufen) aus. An eine solche Misere kann sich in Krefeld niemand erinnern.

Und da das Geld bei den Pinguinen immer ein Thema ist, kann auch nicht einmal so eben Ersatz verpflichtet werden. Geholt wurde mit dem 32-jährigen Kanadier Lawrence Nycholat ein NHL-erfahrener Verteidiger. Er setze zu viel auf ältere, erfahrene Spieler wird Rick Adduono bisweilen vorgeworfen. In der letzten Saison bestritt der 36-jährige Goalie Scott Langkow alle 60 Spiele, durfte der 24-jährige Danijel Kovacic stets nur zuschauen. „Die jungen Spieler können von der Erfahrung der Älteren nur lernen"; kontert der 56-jährige Coach. Zu diesen Jüngeren zählt zweifelsohne der 22-jährige Slowene Rok Ticar, der zuletzt in der österreichischen Liga aktiv war. Ein gutes Omen – aus der Liga verpflichtete der sportliche Berater Rüdiger Noack im Meisterjahr 2003 auch das legendäre Duo Christoph Brandner und Brad Purdie.

Im Umfeld wirkt sich weiterhin die ruhige und besonnene Arbeit von Robert Haake aus. Ganz still jährte sich in diesen Tagen sein erster Arbeitstag bei den Pinguinen, die in diesen 365 Tagen an allen Stellen offener, transparenter und fanfreundlicher geworden sind. *(HL/FF)*

BOSCH CAR-SERVICE KREFELD
KFZ-WERKSTATT
KAROSSERIEBAU
LACKIERUNG
UNFALL-REPARATUREN
AUTO DIENST
• HU + AU Aktionspreis 59,90 €
• Inspektion die Herstellergarantie bleibt voll erhalten, inkl. Mobilitätsgarantie zzgl. Mat. 48,90 €
• Zahnriemen erneuern z.B. VW Golf, 75 kW 119,90 €
Bei jedem Zahnriemenwechsel erhalten Sie ein mobiles Navigationsgerät GRATIS solange der Vorrat reicht
• Bremsbeläge vorne z.B. VW Polo, 6/9N incl. Montage 48,90 €
• Klimaanlagen-Service-Inspektion inkl. Kältemittelergänzung 59,00 €
• Urlaubs-Check für Diesel & Benziner 19,95 €
Wir prüfen: Luft- & Kraftstofffilter, Kühlsystem, Abgasanlage, Öl/Ölfilter, Zahnriemen, Lichtanlage und Bremssystem
zzgl. Teile & Zubehörarbeiten
Mo. - Sa. bis 20 Uhr auch Servicedienst für PKW, Transporter, Nutzfahrzeuge, Leihwagen und Hol- und Bringdienst kostenlos!
Stiftung Warentest test 1 GUT Das beste Ergebnis im Test Im Test: 8 Werkstattketten Ausgabe 09/2003
XL SERVICE FÜR TRANSPORTER
0 21 51 - 33 33 0
Sterkenhofweg 6
47807 Krefeld
www.motorfahrzeuge-kamper.de

***Da hatten sie noch gut lachen: Der aktuelle Kader der Krefeld Pinguine für die Saison 2011/2012 beim ersten Fototermin – bevor sich gut die Hälfte von ihnen verletzt hat.*** *Foto: FF*

## Heimspiele der Pinguine

| Datum | Heimmannschaft | - | Gastmannschaft |
|---|---|---|---|
| 16.09.2011 | Krefeld Pinguine | - | EHC München |
| 23.09.2011 | Krefeld Pinguine | - | Hannover Scorpions |
| 29.09.2011 | Krefeld Pinguine | - | ERC Ingolstadt |
| 03.10.2011 | Krefeld Pinguine | - | Adler Mannheim |
| 09.10.2011 | Krefeld Pinguine | - | EHC Wolfsburg |
| 16.10.2011 | Krefeld Pinguine | - | Eisbären Berlin |
| 21.10.2011 | Krefeld Pinguine | - | DEG |
| 28.10.2011 | Krefeld Pinguine | - | Kölner Haie |
| 30.10.2011 | Krefeld Pinguine | - | Augsburger Panther |
| 25.11.2011 | Krefeld Pinguine | - | Hannover Scorpions |
| 04.12.2011 | Krefeld Pinguine | - | Hamburg Freezers |
| 09.12.2011 | Krefeld Pinguine | - | Nürnberg Ice Tigers |
| 18.12.2011 | Krefeld Pinguine | - | Straubing Tigers |
| 26.12.2011 | Krefeld Pinguine | - | Iserlohn Roosters |
| 30.12.2011 | Krefeld Pinguine | - | Eisbären Berlin |
| 06.01.2012 | Krefeld Pinguine | - | DEG |
| 13.01.2012 | Krefeld Pinguine | - | Hamburg Freezers |
| 15.01.2012 | Krefeld Pinguine | - | Augsburger Panther |
| 22.01.2012 | Krefeld Pinguine | - | ERC Ingolstadt |
| 31.01.2012 | Krefeld Pinguine | - | Iserlohn Roosters |
| 05.02.2012 | Krefeld Pinguine | - | EHC München |
| 14.02.2012 | Krefeld Pinguine | - | Kölner Haie |
| 19.02.2012 | Krefeld Pinguine | - | Straubing Tigers |
| 24.02.2012 | Krefeld Pinguine | - | EHC Wolfsburg |
| 04.03.2012 | Krefeld Pinguine | - | Adler Mannheim |
| 11.03.2012 | Krefeld Pinguine | - | Nürnberg Ice Tigers |

***Kartenvorverkauf auch beim StadtSpiegel, Ostwall 161, 47798 Krefeld, Tel. (02151) 63 99-0***


Jeder Schuss ein Treffer!

Der Produktionsspezialist für Ihre Werbung.

P206
Produktionsagentur GmbH

- Geschäftsausstattung
- Broschüren und Flyer
- Displays und vieles mehr

- Reinzeichnung und Produktionsvorbereitung
- Konsequente Qualitätssicherung
- Planung, Koordination und Kontrolle
- Konfektionierung, Versand und Lagerung
- Kostenoptimierung

**Jetzt losschießen!**
Kostenlose App für QR-Code herunterladen, QR-Code abfotografieren und mit dem Kennwort „Wasserpistole" Ihre kostenlose P206-Wasserpistole anfordern.

**P206** Produktionsagentur GmbH
Kempener Allee 9 I 47803 Krefeld I Telefon: 0 21 51 - 6 49 23 90 I kontakt@p206.de I www.p206.de

*Alle Fanartikel sind im Fanshop auf der Westparkstraße 111, während der Heimspiele im Fanshop auf der 1. Etage im KönigPALAST und im Internet erhältlich: www.krefeld-pinguine-shop.de.*

*Die mit dem StadtSpiegel-Logo gekennzeichneten Artikel, sind zusätzlich in der Geschäftsstelle des StadtSpiegel Krefeld, Ostwall 161, erhältlich.*

# Trikot schwarz SWK / Trikot gelb SWK

*Alle Trikot sind mit Namen und Nummern unserer Spieler bedruckt.*

*100% Polyester*
*Größen: XS - XXXL*

**79,95 EUR**
inkl. 19% MwSt. zzgl. Versandkosten

# Trikot gelb lekker / Trikot weiß lekker

*Alle Trikot sind mit Namen und Nummern unserer Spieler bedruckt.*

*100% Polyester*
*Größen: XS - XXXL*

**79,95 EUR**
inkl. 19% MwSt. zzgl. Versandkosten

# Jubiläums Fanschal

*Limitierter schwarzer Schal mit der Aufschrift „75 Jahre Eishockey in Krefeld“ Tradition – Leidenschaft – Emotionen aus unserer Jubiläumskollektion*

**12,50 EUR**
inkl. 19% MwSt. zzgl. Versandkosten

Stadt Spiegel

# Fanschal

*„Die Macht am Rhein“*

*Schal mit der Aufschrift „Die Macht am Rhein“. Damit alle Gegner wissen, mit wem sie es zu tun haben. 100% Polyester*

**15,00 EUR**
inkl. 19% MwSt. zzgl. Versandkosten

# VIP-Schal

Stadt Spiegel

*Hochwertiger dezenter schwarzer Kaschmink Schal mit kleinem aufgestickten Krefeld Pinguine Logo*

**25,00 EUR**
inkl. 19% MwSt. zzgl. Versandkosten

# Autoschal

*Schwarz Schal mit der Aufschrift „Krefeld Pinguine on tour“*

**10,00 EUR**
inkl. 19% MwSt. zzgl. Versandkosten

# Fanschal weiß

*Weißer Schal mit der Aufschrift „Krefeld Pinguine“. 100% Polyacryl*

**15,00 EUR**
inkl. 19% MwSt. zzgl. Versandkosten

# Caps

*Der Klassiker. Schwarze Cap mit farbigem Logo. 100% Baumwolle*

**15,00 EUR**
inkl. 19% MwSt.
zzgl. Versandkosten

*Schwarze Cap im „usedlook“ mit gelbem Schriftzug.*

**10,00 EUR**
inkl. 19% MwSt.
zzgl. Versandkosten

*Schwarze Cap mit dem Logo in schwarz/grau gestickt.*

**10,00 EUR**
inkl. 19% MwSt.
zzgl. Versandkosten

# Nummer 1 Shirt

*Bei uns trägt der Fan die Nr. 1!*
*Größen: XS - XXL*

**14,99 EUR**
inkl. 19% MwSt. zzgl. Versandkosten

# Jubiäums T-Shirt

*Schwarzes T-Shirt mit 75-Jahre-Logo aus unserer Jubiläumskollektion*
*Größen: XS - XXL*

**15,50 EUR**
inkl. 19% MwSt. zzgl. Versandkosten

# Langarmshirt

100% Baumwolle
Größen: M - XXL

**25,00 EUR**
inkl. 19% MwSt. zzgl. Versandkosten

# Poloshirt

100% Baumwolle
Größen: M - XXXL

**25,00 EUR**
inkl. 19% MwSt. zzgl. Versandkosten

# Jubiläums Hoodie

Grauer Hoodie mit 75-Jahre-Logo aus unserer Jubiläums-kollektion. Größen: XS - XXL

**35,00 EUR**
inkl. 19% MwSt. zzgl. Versandkosten

# Jacke

*Hochwertige Soft-Shell Jacke in schwarz mit Krefeld Pinguine Logo auf der Brust. 95% Polyester, 5% Baumwolle (3-Layer) Größen: S - XXL*

**65,00 EUR**
inkl. 19% MwSt. zzgl. Versandkosten

# Fan-Hut

*Darf garantiert auf keinem Kopf im KönigPALAST fehlen!*

**18,00 EUR**
inkl. 19% MwSt. zzgl. Versandkosten

# Mütze

*Schwarze Mütze mit Krefeld Pinguine Logo 100% Baumwolle*

**13,50 EUR**
inkl. 19% MwSt. zzgl. Versandkosten

# KEVINs Freund Frosti

*Die ca. 26 cm „großen“ Eishockeyfreunde suchen ein neues Zuhause.*

**14,95 EUR**
inkl. 19% MwSt. zzgl. Versandkosten

# Mauspad Logo

*Mauspad in Form des Logos der Krefeld Pinguine: Mit rutschfester Unterseite. Darf auf keinem Schreibtisch fehlen!*
*Maße: 23,5 x 19 cm*

**4,99 EUR**
inkl. 19% MwSt. zzgl. Versandkosten

# Lippenpflegestift

# Kissen

*Lippenpflegestift mit Krefeld Pinguine Logo*

**2,00 EUR**
inkl. 19% MwSt. zzgl. Versandkosten

*Schwarzes Kissen mit Krefeld Pinguine Logo*

**15,00 EUR**
inkl. 19% MwSt. zzgl. Versandkosten

# Schlüsselanhänger

*Schwarze Schlüsselanhänger mit Krefeld Pinguine Logo*

**5,00 EUR**
inkl. 19% MwSt. zzgl. Versandkosten

# Saisonguide 2011/2012

# Der 21. April 2003

***In den neunziger Jahren bis zum Jahr 2003 mussten die Krefeld Pinguine sich oft genug den Vergleich zum Fußballkultclub FC Schalke 04 gefallen lassen. Die Gelsenkirchener wurden im Jahr 1958 Deutscher Meister und laufen bis zum heutigen Tage einem weiteren Titelgewinn hinterher. So ging es auch den Krefeld Pinguinen, die sich auch vorher als Krefelder EV 50 Jahre lang bemühten, nach der Deutschen Meisterschaft der Preußen 1952 und der eigenen 1953 endlich noch einmal den Titel in die eishockeyverrückte Seidenstadt zu bringen.***

Als hätten die Pinguine das Negativjubiläum erst einmal abgewartet, so nutzten sie die Saison 2002/03 und bescherten den Fans am 21. April 2003 endlich die dritte Deutsche Meisterschaft.

Und dabei sah es nach der Hauptrunde gar nicht so rosig aus. Mit 78 Punkten rutschten sie so eben als Tabellensechster in die Play-offs. Trotzdem hatten sie während der Saison schon auf sich aufmerksam gemacht. Immerhin hatten sie mit Christoph Brandner den Toptorjäger in ihren Reihen, der 28 Treffer erzielte. Auch die Auszeichnung als bester Vorlagengeber ging an einen Spieler der Schwarz-Gelben. Brad Purdie legte für 41 der insgesamt erzielten 147 Tore auf. Auch der leider verstorbene Goalie Robert Müller zeigte sich als großer Rückhalt auf dem Eis wie auch in der Kabine, wo er für das gute Klima und den unbedingten Leistungswillen sorgte.

*Robert „Butch“ Goring lässt sich feiern.*

An der Bande der Krefelder stand mit Robert „Butch“ Goring ein Trainer, der im Dezember Chris Valentine ablöste. Der Kanadier verfügt über eine Erfahrung von über 1000 Matches als Spieler in der NHL und vier gewonnen Stanley-Cup Siegen. Als Trainer hatte er bereits bei den New York Islanders und den Boston Bruins gearbeitet.

Mit diesen Voraussetzungen gingen die Pinguine in die erste Play-off Serie gegen den Dritten der Hauptrunde, die Düsseldorfer EG. Für den ersten Paukenschlag sorgte die Truppe von Coach Butch Goring, als die direkt das erste Spiel an der Brehmstraße mit 2:1 gewannen. Mit soviel Selbstvertrauen gewannen sie mit drei weiteren Siegen die Best of Five Serie mit 4:1.

Nach diesem überraschenden Erfolg gegen den Rivalen von der anderen Rheinseite, mussten sie im Halbfinale zum haushohen Meisterschaftsfavoriten Eisbären Berlin reisen. Nach der 1:4 Niederlage im ersten Spiel schienen sich die Hoffnungen auf das Erreichen des Endspiels bereits erledigt zu haben. Doch das Team zeichnete einen starken Charakter und den unbedingten Siegeswillen aus. Das waren die Gründe dafür, dass Berlin als Tabellenerster nach der Hauptrunde in den nächsten drei Spielen mit 2:4, 0:1 und 1:4 den Kürzeren zog. Der Favorit war draußen, und die als krasser Außenseiter in die Play-off gestarteten Pinguine standen plötzlich im Endspiel.

Hatten sich die Fans in Krefeld und Umgebung nach sieben Siegen in den neun Play-off Spielen noch verwundert die Augen gerieben, so wich dieses Erstaunen nun purer Euphorie. Menschen, die sich vorher selten um den Eishockeysport gekümmert hatten, wollten nun Karten ergattern, und ganz Krefeld stand im Zeichen des Endspiels gegen die Kölner Haie, die über Kassel und Adler Mannheim die Finalserie erreicht hatten.

*KEV Pinguine – Deutscher Meister 2003*
*Fotos(2): horstmüller*

Nun traute man den Pinguinen auch einiges zu. Die Skepsis war nun einem riesigen Selbstvertrauen gewichen, denn die Mannschaft um Steffen Ziesche, Thomas Brandl und Günther Oswald hatte sich von Spiel zu Spiel gesteigert und war bereit für den großen Coup. Nach zwei Siegen mit 5:2 und 3:2 schien der Titel zum Greifen nahe, doch die Ernüchterung nach zwei Niederlagen (2:3 und 2:3 nach Verlängerung) war riesengroß. War der Akku leer, war die Moral am Ende? Die Zweifel am dritten Titel für Krefeld wurden größer. Vor dem entscheidenden Endspiel am 21.4. 2003 in Köln versuchte Kölns Trainer Hans Zach seine Team noch einmal zu motivieren und erhob seine Mannschaft auf den Favoritenschild.

Das Match war an Dramatik nicht zu überbieten. Die Haie gingen mit 1:0 in Führung, doch Oswald (42.) und Brandner (44.) drehten das Spiel. Als dann die Kölner alles riskierten um den Ausgleich zu erzielen, wurde Steffen Ziesche zum Held des Spiels: 13 Sekunden vor der Schlusssirene machte er das 3:1. Krefeld hatte es geschafft und war zum dritten Mal Deutscher Meister. Schon in der Köln – Arena fing die Party für die mitgereisten Fans an, und fünf Stunden später war auf dem Theaterplatz in Krefeld kein Platz mehr zu bekommen. Sekt und Bier flossen in Strömen und tausende von Menschen lagen sich in schwarz-gelber Glückseligkeit in den Armen. Erst in den Morgenstunden endete die größte Party, die Krefeld seit langem erlebt hatte. *(KJW)*

**Krefelds schwarz gelber Dienstleister gratuliert zu 75 Jahre Eishockey in Krefeld.**

- Glasreinigung
- Fassadenreinigung
- Teppich- u. Polsterreinigung
- Steinbodensanierung
- Schädlingsbekämpfung
- und vieles mehr

**Gladbacher Str. 184 · KR · Tel. 0 21 51 / 9 37 12 - 0**
**info@krgeb.de · www.krgeb.de**

Restaurant + Bistro
Montenegro

***Hier trifft man sich auch nach dem Eishockey, wo auch KEV Spieler speisen.***

***Öffnungszeiten Restaurant und Küche:*** *Di - So von 17.30 - 22.00 Uhr, So und an den Feiertagen von 12.00 - 14.00 Uhr, Mo Ruhetag außer Feiertags*
***Öffnungszeiten Bistro:*** *Di - So von 11.00 - 24.00 Uhr, Mo Ruhetag außer Feiertags*

***Markstr. 256 / Ecke Nauenweg 156, 47798 KR, Tel. 02151 / 77 20 40***

**Sportmedizin im HELIOS Klinikum Krefeld**

*Beweglich zu sein, ist eine wesentliche Säule unserer Lebensqualität. Daher sorgen wir in unserer Klinik für eine schnelle und schonende Wiedereingliederung von Verletzten in den Sport oder Beruf, sowie den Erhalt der Beweglichkeit im täglichen Leben.*

*In der Fachabteilung Sportmedizin der Klinik für Orthopädie, Unfall- und Handchirurgie stehen nicht nur Spitzenathleten, sondern auch Freizeitsportlern moderne Behandlungsverfahren in der konservativen und operativen Therapie zur Verfügung. Vielfältige ambulante und stationäre Behandlungs- und Diagnosemöglichkeiten sowie ein professionelles Physiotherapieteam gewährleisten nach Sportverletzungen eine schnelle und sichere Wiederherstellung von Sport- und Berufsfähigkeit. Ein wichtiger Bestandteil des Therapiespektrums ist die arthroskopische Chirurgie, auch Schlüssellochtechnik genannt, insbesondere der großen Gelenke wie Schulter, Hüfte, Knie und Sprunggelenk.*

**Zum Leistungsspektrum gehören:**
**Leistungsdiagnostik, modernste Schichtbilddiagnostik, Stoßwellentherapie, Taping, schnelle Wiedereingliederung u.v.m.**

Klinik für Orthopädie-, Unfall- und Handchirurgie
Direktor: Priv.-Doz. Dr. med. Clayton Kraft · Fachbereich Sportmedizin
Lutherplatz 40 · 47805 Krefeld · Telefon (0 21 51) 32-44 30
benjamin.gruenhage@helios-kliniken.de
www.helios-kliniken.de/krefeld

# Der Zeitzeuge

***Ein Jahr nachdem der KTSV Preußen (1950/1951) die Deutsche Eishockey-Meisterschaft zum ersten Mal nach Krefeld holte, gewann der KEV den Titel völlig überraschend. Hans Georg Pescher gehörte dieser Mannschaft von 1951/1952 an. „Wir waren damals eine reine Amateurmannschaft", erinnert sich der heute 80-jährige zurück. „Ich habe kein Geld für den Sport bekommen."***

1936 bekam Hans Georg „Schorsch" Pescher von seinen Eltern Schlittschuhe geschenkt. Zehn Jahre später, als die Schule aufgrund der Kohleknappheit ausfiel, ging es aufs Eis. Peschers Mitschüler Hans-Werner Münstermann, Sohn von Willi Münstermann, der das Hindenburg-Stadion bauen ließ, fragte, wer Eislaufen könne. So begann für den heute 80-jährigen Pescher die Eishockeykarriere.

Nach zwei Jugendmeisterschaften musste der KEV viel Lehrgeld im Seniorenbereich zahlen. Doch 1951/1952 landete die junge, dynamische Mannschaft des KEV nach Ende der Punkterunde mit dem SC Riessersee auf Platz eins. Ein Entscheidungsspiel musste her, um den Meister zu ermitteln. Am 12. März 1952 fand dieses dann im Mannheimer Stadion statt. Es wurde ein großer Abend für das Krefelder Eishockey.

Nach einem zwischenzeitlichen 4:4-Unentschieden drehten die Krefelder Akteure nochmals auf. Das eigentlich neutrale Mannheimer Publikum war begeistert von der Spielweise der KEV-Cracks und schlug sich im Spielverlauf mit lautstarker Unterstützung immer mehr auf deren Seite. Das KEV-Team bestach durch seine überlegene Kondition. Besonders der junge KEV-Sturm mit Schorsch Pescher, H. W. Münstermann und Ulrich Eckstein schien einfach nicht müde zu werden. Diesem Elan des Krefelder Teams hatte Riessersee am Ende nicht mehr viel entgegen zu setzen. Der KEV siegte durch zwei weitere Treffer von Pescher und Schmiedinger verdient mit 6:4 Toren.

„Mit dieser Meisterschaft war sicherlich, wie auch 2003, nicht zu rechnen", so Pescher. Dass damals zehn Tore in einem Entscheidungsspiel erzielt wurden, ist heute undenkbar. „Damals war das Spiel nicht so sehr von der Taktik geprägt. Wir haben versucht zu kombinieren, so wie unsere Vorbilder, die Russen und Tschechen, auch spielten", erinnert sich der 80-Jährige. „Heute sind die Spieler athletischer, größer und zudem auch besser ausgerüstet." Damals trugen die Akteure keine Helme, der Sport war nicht ganz so hart. Auch die Eiszeiten waren damals wesentlich länger. „Wenn wir nach zwei Minuten vom Eis mussten, wollten wir eigentlich noch nicht runter", so Pescher. „Unsere Meistermannschaft umfasste damals gerade einmal 13 Spieler. Heute ist der Kader meist doppelt so groß." *(MH)*

**Muskeln machen gesund und schlank!**

*bei Abschluß einer 12 Monate Mitgliedschaft

**Wer seine Muskulatur kräftigt, schlägt mehrere Fliegen mit einer Klappe.**

**Das können die Pinguine bestätigen!**

**TC Fitness & Gesundheitscenter**
Kleinbahnstraße 32
47906 Kempen
www.tc-fitness.com

## Fünf Fragen an Hans Georg Pescher

Fotos(2): samla.de

*Welche persönlichen Highlights fallen Ihnen in den 75 Jahren Krefelder Eishockey ein?*

**Schorsch Pescher:** „N türlich war das die Meisterschaft 1952, die wir gewonnen haben. Aber auch die zuvor gewonnenen zwei Jugend-Meisterschaften bleiben mir in Erinnerung. Persönlich waren es aber auch die 35 Länderspiele, die ich absolvieren durfte. Zudem war die Teilnahme an den Olympischen Spielen 1952 in Oslo ein unglaubliches Erlebnis. Erstmals nach dem Krieg wurde wieder eine deutsche Mannschaft eingeladen."

*Gab es für Sie persönlich auch ein negatives Erlebnis?*

„Natürlich. Als der KEV 36, in dem wir, die Meistermannschaft von 1952 Ehrenmitglied waren, Konkurs ging. Das war für uns ein schlimmes Erlebnis."

*Der Eishockeysport hat sich enorm verändert. Wie sehen Sie die Veränderungen?*

„Heute ist der Sport natürlich härter, schneller und dynamischer. Was aber nicht heißt, dass wir damals schlechter gespielt haben. Auch die Einführung der DEL sehe ich nicht so kritisch, wie es viele sehen. Die Zeiten haben sich halt verändert, damals war der Sport Hobby, heute muss damit Geld verdient werden."

*Sind Sie noch immer regelmäßig Gast bei Heimspielen?*

„Ich bin inzwischen 80 Jahre alt und natürlich nicht mehr so regelmäßig, wie früher, in der Halle. Aber ich bin natürlich immer wieder als Zuschauer im KönigPalast. Aber ich bin auch immer wieder beim Nachwuchsteam in der Rheinlandhalle."

*Was würden Sie sich für den Krefelder Eishockeysport wünschen?*

„Eishockey ist und muss ein Aushängeschild der Stadt bleiben. Es ist etwas Besonderes. Ich hoffe, dass die Sponsoren und auch die Fans es möglich machen, dass wir hier in der Stadt weiterhin so tollen Sport erleben können. Auch dass wir nun mit dem KönigPalast einen tollen Austragungsort für die Heimspiele der Krefelder Pinguine haben, ist einfach fantastisch. Es war absolut richtig, diese Arena zu bauen und somit auch die Heimspielstätte an die heutigen Verhältnisse anzupassen."

*Das Gespräch führte Markus Hausdorf*

# Das Herzstück beim Eishockeysport sind die Fans. Das Fanprojekt der Krefeld Pinguine

***Die Krefeld Pinguine können sich darüber freuen, besonders gute und treue Fans zu haben. Sie sind stimmungsvoll, kreativ und vor allem sehr reiselustig. Während andere Teams nur wenige Fans mitbringen, so kann man sicher sein, dass die Pinguine von vielen Anhängern begleitet werden. „Ich bewundere die Fans der Nordtribüne", schätzt auch KEV-Ikone Hans Georg Pescher die treuen Fans.***

*Werner Mosch – 1. Vorsitzender, Fanprojekt der Krefeld Pinguine.*

Viele Fans sind in Fanclubs organisiert. Diese wiederum sind dann Mitglied beim Fanprojekt der Krefelder Pinguine. Seit zwei Jahren wird dieses von Werner „Beinhart" Mosch als 1. Vorsitzenden angeführt. Der 48-Jährige ist seit Ende der 70er Jahre Fan des Krefelder Eishockeys und pilgert seitdem zu den Spielen.

Aktuell sind 25 Fanclubs mit ca. 1000 Fans Mitglied im Fanprojekt. Zu den größten und vor allem auch aktivsten Fanclubs zählen die drei wohl ältesten Fangruppierungen: Knapp 20 Jahre gibt es schon die „Eistänzer", etwa 15 bis 16 Jahre die „Flying Pinguins" und den Fanclub „Eisheilige".

Natürlich gibt es auch Fanclubs, die nicht im Fanprojekt organisiert sind. Das Fanprojekt selbst ist Ansprechpartner für die organisierten Fans, aber auch für jeden einzelnen Fan. „So sind wir bei jedem Heimspiel für die Zuschauer da", so Mosch.„Wir nehmen uns jedem Anliegen an und versuchen, kurzfristig eine Lösung für die Probleme zu finden. Der gute und kurze Draht zum Verein und der Geschäftsführung hilft uns hier sehr. Meist können wir Dinge per SMS innerhalb von wenigen Minuten klären." Zudem werden Stammtische organisiert, bei denen die Fans mit DEL-Verantwortlichen, Spielern und Vereinsvertretern diskutieren sowie Auswärtsfahrten planen.

So wird es im Februar 2012 wieder einen Sambazug geben. „Wir wollen in der Woche nach Karneval zum Spiel nach München reisen", so Mosch. 350 Fans sollten sich mindestens anmelden, damit das Ganze für jedermann finanzierbar ist. „Den einen oder anderen Sponsor haben wir dann auch noch", sagt der 1. Vorsitzende, auf den gemeinsam mit seinen Mitstreiter einiges an Arbeit zu kommt, sobald eine solche Fahrt zu organisieren ist.

Auch Spieler treten an das Fanprojekt heran. „Wenn mal jemand in Misskredit geraten ist, versuchen wir zu vermitteln", so Mosch. Gesellige Abende für die Fans gibt es zusätzlich. „Mal bowlen wir, mal geht es zum Minigolf", berichtet Mosch. „Die Spieler unterstützen die Fans dann als Paten."

Highlights gab es für Mosch bislang viele. „Natürlich war die Meisterschaft ein unglaubliches Erlebnis. In den Play-off-Spielen gegen Düsseldorf, Berlin und Köln waren wir krasse Außenseiter."


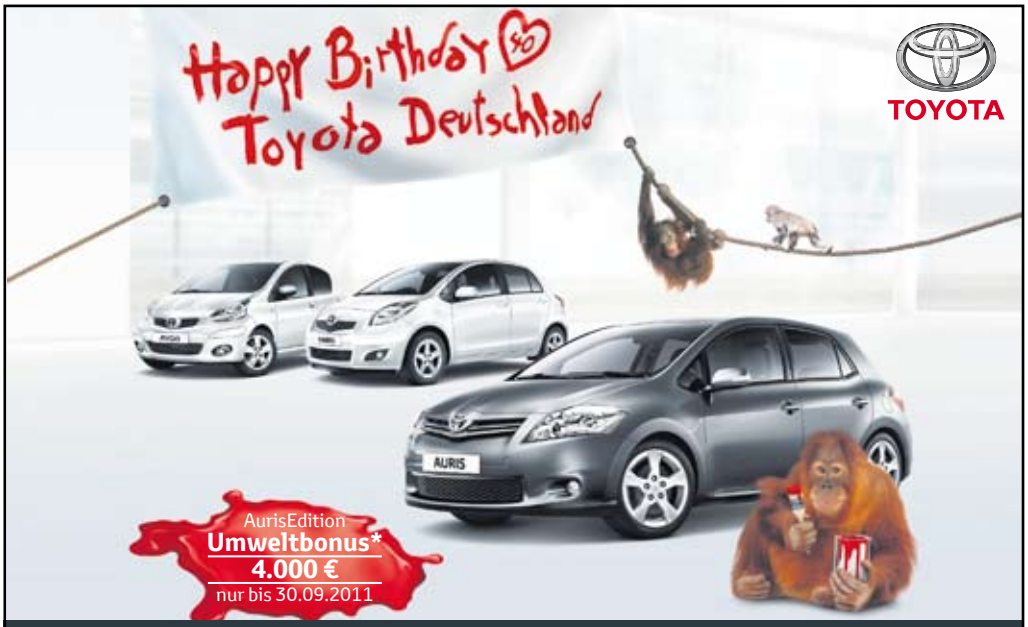


**Feiern Sie mit bei den tierischen Geburtstagswochen!**

Wir geben Ihnen **bis zum 30.09.** einen Toyota Umweltbonus auf die tierisch gut ausgestatteten Editionsmodelle.

**Auris Edition 1,33-l-Dual-VVT-i, 73 kW (99 PS), 3-Türer, 6-Gang**

Unser Hauspreis inkl. Toyota Umweltbonus* **14.600 €**

**Ausstattungshighlights:**
**★ 16"-Leichtmetallfelgen ★ Zwei-Zonen-Klimaautomatik ★ Einparkhilfe hinten**

Kraftstoffverbrauch der hier beworbenen Modelle in l/100 km kombiniert 5,9-4,6, $CO_2$-Emissionen kombiniert 136–105 g/km nach dem vorgeschriebenen EU-Messverfahren.

*Profitieren Sie von einem Toyota Umweltbonus in Höhe von von 4.000,- € beim Auris Edition gegenüber einem vergleichbar ausgestatteten Auris Edition auf Basis der unverbindlichen Preisempfehlungen der Toyota Deutschland GmbH zzgl. Überführungskosten. **Gilt bei Vertragsabschluss bis 30.09.2011.** Abb. zeigt AYGO mit Sonderausstattung. **Toyota wurde in der Interbrand-Studie 2011 „Best Global Green Brands 2011" zur „grünsten Marke der Welt" gewählt. Die Marken wurden aufgrund ihrer Verbraucherwahrnehmung und ihrer umweltschonenden Unternehmensaktivitäten bewertet. Mehr unter: www.interbrand.com.

**Nichts ist unmöglich. Toyota.**

Autohaus GERDING

**Autohaus Gerding GmbH, Krefeld**
Untergath 265 • 47809 Krefeld
Tel.: 0 21 51/5 65 06-0

**Autohaus Gerding GmbH, Ahaus**
Wessumerstr. 72 • 48683 Ahaus
Tel.: 0 25 61/67 22 8

**Autohaus Gerding GmbH, Bocholt**
Industriestr. 36 • 46395 Bocholt
Tel.: 0 28 71/25 18 00

***Sambatour – am 13. März 2011 ging es mit dem Fanprojekt zum Spiel gegen die Icetigers nach Nürnberg.*** *Fotos(2): Fanprojekt*

Auch das letzte Play-off-Spiel 2011 in Wolfsburg war ein Höhepunkt. „Wir waren mit 350 Fans da und haben das Team das ganze Spiel lang angefeuert. Das hat auch die Wolfsburger begeistert. Die meisten heimischen Fans waren nach dem Spiel längst auf dem Weg nach Hause."

Dass Eishockey aber auch nur die schönste Nebensache ist, erlebte Werner Mosch in einer der traurigsten Momente des Krefelder Eishockeysports. „Der Tod von Robert Müller war eines der tragischsten Erlebnisse in der 75-jährigen Geschichte des Krefelder Eishockeys. In diesen Momenten merkt man erst, dass es egal ist, ob du gerade Deutscher Meister geworden bist oder den Abstieg verkraften musst. Da rückt all das in den Hintergrund." Robert Müller spielte von 2002 bis 2006 für die Pinguine und war der Rückhalt bei der 1. Deutschen Meisterschaft. Anschließend wechselte der Nationaltorhüter nach Mannheim. Im November 2006 traten bei Müller Schwindelanfälle auf. In einer Heidelberger Klinik wurde anschließend ein bösartiger Hirntumor diagnostiziert und entfernt. Am 21. Mai 2009 erlag Robert Müller in seiner Heimatstadt Rosenheim der Krankheit. „Gemeinsam mit Verein und Mannschaft hat das Fanprojekt etwas organisiert und u.a. Sympathiebändchen verkauft", erinnert sich Mosch. „Die Einnahmen gingen zum Teil an die Familie von Robert, zum anderen an weitere wohltätige Zwecke."

Einen Ausblick auf die neue Spielzeit, die am 16. September mit einem Heimspiel gegen München beginnt, wagt der Mosch natürlich auch. „Wenn wir einen Platz unter den ersten sechs erreichen können, wäre das eine tolle Leistung."

***Weitere Informationen zum Fanprojekt der Krefelder Pinguine findet man im Internet unter www.fanprojekt-krefeld.de.***

*(MH)*

HEINZELMÄNNCHEN
GEBÄUDEREINIGUNG - BERATUNG - SERVICES
HZM
***Wir wünschen den Pinguinen alles Gute und viel Erfolg für die kommende Saison!***
Heinzelmännchen Gebäudereinigung GmbH
Dießemer Bruch 112d, 47805 Krefeld
Tel.: 0 21 51 / 96 97 80, Fax 0 21 51 / 9 69 78 77
(Informationen über uns: www.hzm.de)

LOHMANNANDFRIENDS®
MARKETING & KOMMUNIKATION
POWERPLAY
FÜR IHREN ERFOLG.
lafonline.de

Restaurant & Bar
Hexagon
Im Seidenweberhaus
***Als Gastronomiepartner des KönigPalastes wünschen wir dem KEV und dessen Fans eine unterhaltsame und spannende Saison bis in die Play Off Serie 2012.***
* * * * * * * * *
***Wir freuen uns, Sie auch in unserem „Restaurant Hexagon" im Seidenweberhaus begrüßen zu dürfen.***
**Gebrüder Rudnik GmbH · Theaterplatz 1 · 47798 Krefeld**
**Telefon 0 21 51 / 2 10 94 · Telefax 0 21 51 / 61 59 16**
**Email: mail@hexagon-krefeld.de · www.hexagon-krefeld.de**
**Geöffnet: Di.-Fr. u. So. 11.30-14.30 und ab 17.30, Sa. ab 17.30**

# Die neuen Stars von Volkswagen stellen sich vor.

### Tiguan Trend & Fun BM Tech.
**1.4 TSI, 90 kW (122 PS), 6-Gang**

Kraftstoffverbrauch, l/100 km innerorts 8,3/außerorts 5,5/kombiniert 6,5/$CO_2$-Emission 152 g/km.

**Ausstattung:** Candy-Weiß, LM-Räder, Vordersitze mit Höheneinstellung, Airbagsystem, Auto-Hold-Funktion, Berganfahrassistent, Klimaanlage, Radio „RCD 210“ mit MP3-Wiedergabefunktion, Reifenkontrollanzeige, Tagfahrlicht, ZV mit FFB u. v. m.

**Unser Hauspreis***
**ab 22.500 €**
zzgl. 130,– € Zulassungskosten

### Beetle
**1.2 TSI, 77 kW (105 PS), 6-Gang**

Kraftstoffverbrauch, l/100 km innerorts 7,6/außerorts 5,0/kombiniert 5,9/$CO_2$-Emission 137 g/km.

**Ausstattung:** Candy-Weiß, Vordersitze m. Höheneinstellungm ESP inkl. ABS mit Bremsassistent, Tagfahrlicht, Berganfahrassistent, el. FH, MFA „Plus“, Radio „RCD 310“ mit MP3-Wiedergabefunktion, Servolenkung, ZV mit FFB u. v. m.

**Unser Hauspreis***
**ab 15.990 €**
zzgl. 130,– € Zulassungskosten

### Golf Cabriolet
**1.2 TSI, 77 kW (105 PS), 6-Gang**

Kraftstoffverbrauch, l/100 km innerorts 7,3/außerorts 5,1/kombiniert 5,9/$CO_2$-Emission 139 g/km.

**Ausstattung:** Pure White, Textilverdeck elektrisch/hydraulisch, Überrollschutz-System, ESP inkl. ABS mit Bremsassistent, Tagfahrlicht, el. Fensterheber vorn und hinten, Servolenkung, Zentralverriegelung mit Funkfernbedienung u. v. m.

**Unser Hauspreis***
**ab 21.990 €**
zzgl. 130,– € Zulassungskosten

*Inklusive Selbstabholung in der Autostadt Wolfsburg. Abbildungen zeigen Sonderausstattungen gegen Mehrpreis.

**Das Auto.**

---

Ihr Volkswagen Partner

**Borgmann**
*Jetzt einsteigen in automobile Werte©*

Blumentalstr. 151–155
47803 Krefeld
Tel. 021 51 / 76 88-0
**www.borgmann-krefeld.de**

In Kooperation mit

Krefeld PINGUINE